

SCHILLER

# CARDIOVIT FT-1

Électrocardiographe compact offrant une performance maximale

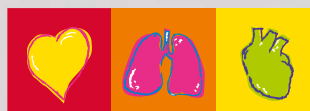
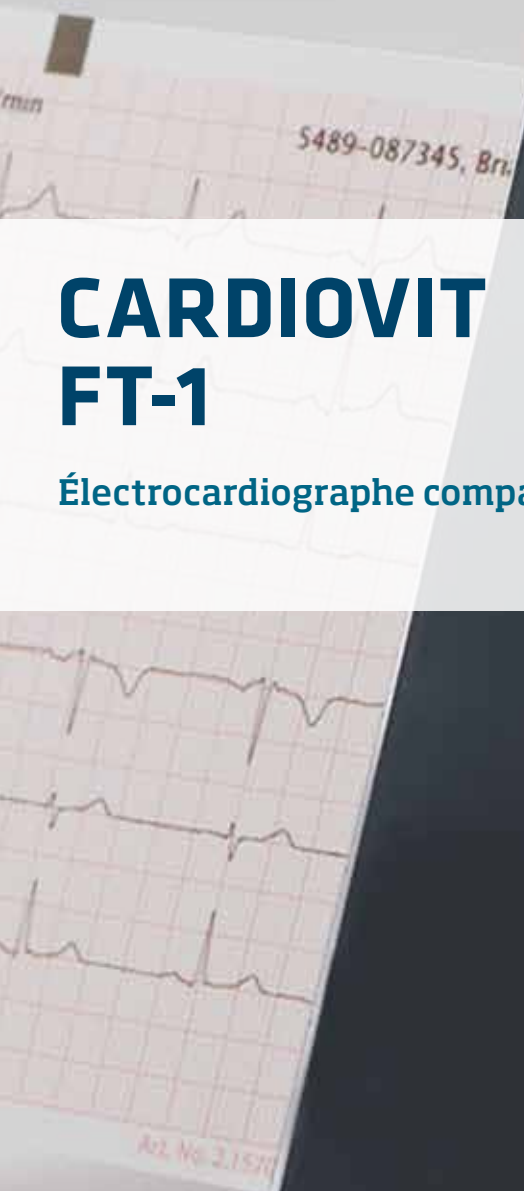

**SCHILLER**  
The Art of Diagnostics

# CARDIOVIT FT-1

Conçu pour les utilisateurs qui apprécient une technologie de pointe:

- ⋄ Puissance et flexibilité réunies en un ECG portatif
- ⋄ Communication Wi-fi bi-directionnelle, rapide et sécuritaire
- ⋄ Qualité du signal exceptionnelle pour ECG enfants et adultes

## CONCEPT UNIQUE

Le CARDIOVIT FT-1 est un appareil ultra-mobile, pesant à peine plus d'un kilo avec la batterie.

L'écran tactile multipoint 8po à haute résolution est facile à utiliser par un simple mouvement des doigts.

La surface lisse et étanche de l'appareil est facile à nettoyer et hautement hygiénique.

## TOUJOURS CONNECTÉ

La communication bidirectionnelle permet d'accéder facilement aux données au moyen d'une liste de travail ou d'une requête de données de patients (PDQ), et de transférer rapidement des rapports ECG vers les systèmes SIH/DME. Le protocole d'entreprise Wi-Fi standard ainsi que la connexion LAN, en plus de l'affichage ECG sur un large écran et d'une grande capacité de mémoire, permettent d'effectuer un flux de travail sans papier en plus de réaliser d'importantes économies.

**SCHILLER LINK:** Logiciel convivial permettant d'importer les données de patient à partir du système DME et d'exporter des rapports PDF personnalisés directement vers l'ordinateur.

## DIAGNOSTIC D'UNE GRANDE PRÉCISION

Les algorithmes SCHILLER les plus avancés sont intégrés dans le CARDIOVIT FT-1.

**ECG PÉDIATRIQUE:** Grâce à un taux d'échantillonnage très élevé et à une large bande de fréquence, le CARDIOVIT FT-1 dispose d'une qualité de signal optimale, ce qui en fait l'outil privilégié pour les ECG pédiatriques.

**RYTHME DE REPOS:** Le FT-1 enregistre les 12 pistes pour une durée maximale de 4 minutes. Cette mesure permet de réduire le risque de laisser passer d'importantes données de rythme. Les enregistrements peuvent être imprimés, enregistrés, visualisés et transmis.

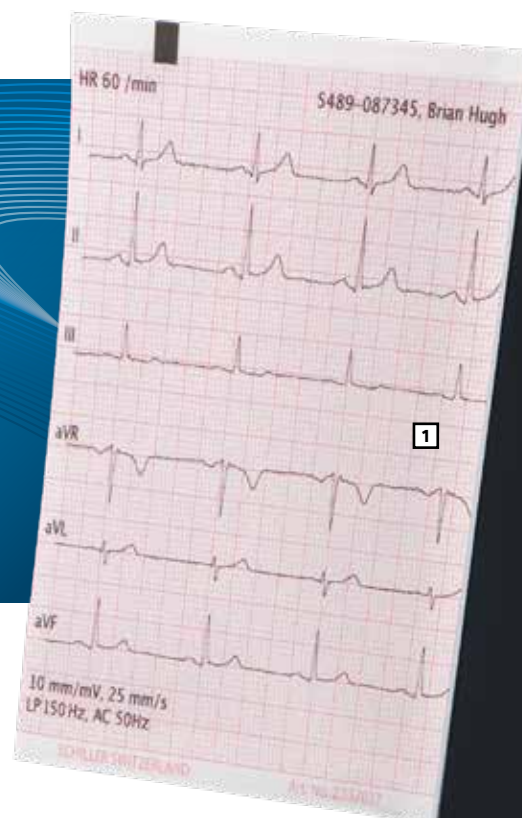

## OPTION

**ETM et ETM SPORT:** L'un des programmes d'interprétation simultanée d'ECG 12 dériviations les plus réputés, pour une fiabilité et une qualité sans pareils.

ETM Sport: le premier module d'interprétation ECG automatisée conçu pour les athlètes, basé sur les Critères de Seattle.

**CCAA:** l'algorithme CCAA de SCHILLER (Culprit Coronary Artery Algorithm) est utilisé au sein des services d'urgence ou hors des milieux hospitaliers dès lors qu'une décision concernant une douleur thoracique doit être prise dans l'immédiat. Il permet de localiser le siège de l'obstruction de l'artère coronaire et de déterminer l'étendue de l'atteinte cardiaque.

1 L'imprimante thermique de haute précision (8 pixels/mm) est conçue pour permettre un fonctionnement irréprochable pendant plusieurs années.

2 Les instructions de raccordement anatomique permettent de positionner les électrodes correctement grâce aux fonctions d'agrandissement et de rotation.

3 Un aperçu des 12 dérivations de l'ECC, y compris la vérification de la qualité des électrodes avec code-couleur.

4 En cas d'inversion des dérivations, des avertissements concernant les dérivations des membres ou du thorax sont affichés immédiatement avant l'acquisition de l'ECC.

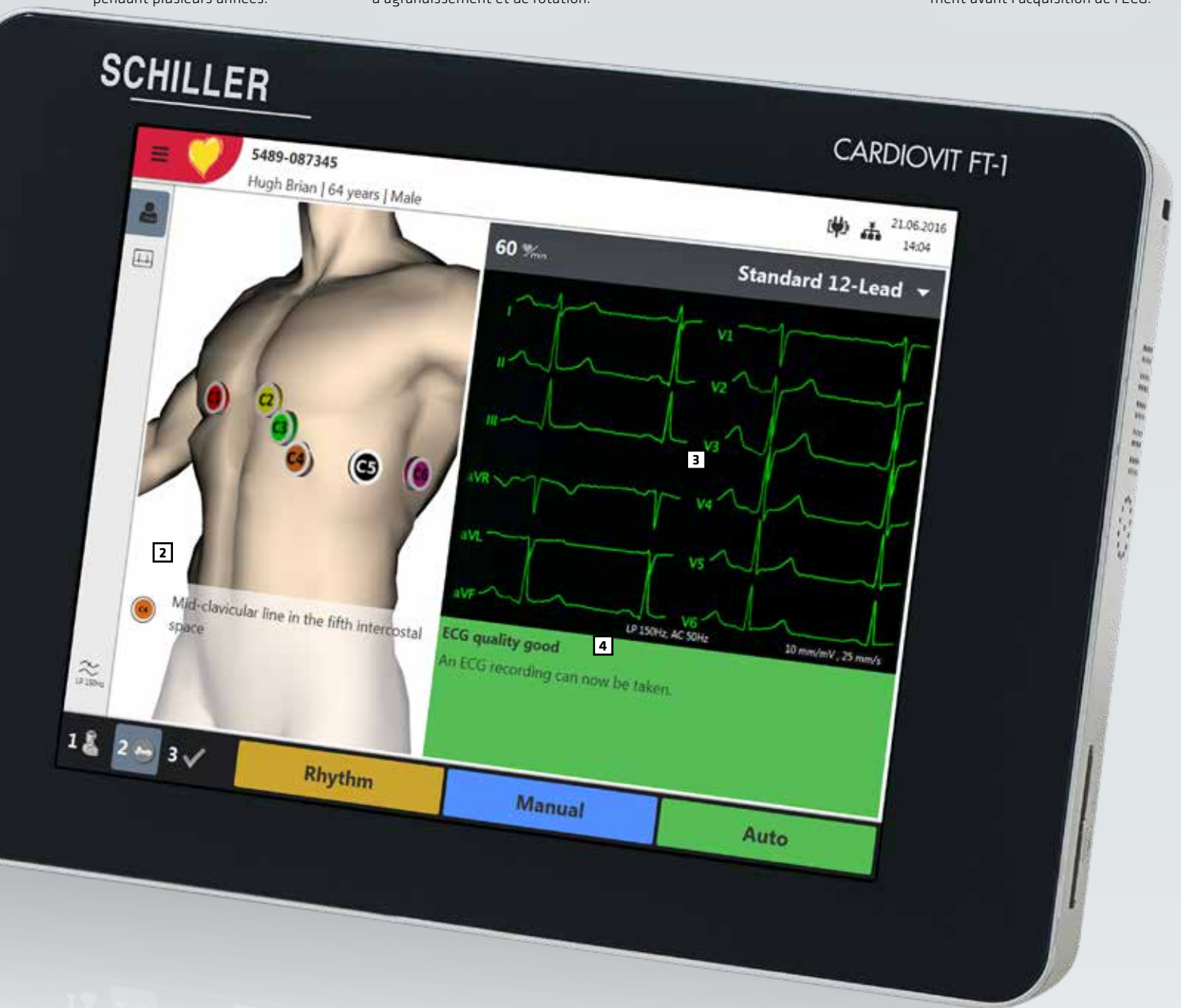

### 3 ÉTAPES SIMPLES À EFFECTUER

- 1: Saisir ou télécharger les données patient
- 2: Contrôler la qualité du signal et effectuer un ECG
- 3: Visualiser l'ECC avant de l'enregistrer, l'exporter ou l'imprimer

Les utilisateurs peuvent naviguer à leur guise d'une étape à l'autre.





**Americas**  
**SCHILLER Americas Inc.**  
 Doral, Florida 33172

**North America:**  
 Phone +1 786 845 06 20  
 Fax +1 786 845 06 02  
[sales@schilleramerica.com](mailto:sales@schilleramerica.com)  
[www.schilleramerica.com](http://www.schilleramerica.com)

**Latin America & Caribbean**  
 Phone +1 305 591 11 21  
 Fax +1 786 845 06 02  
[sales@schillerla.ch](mailto:sales@schillerla.ch)  
[www.schillerla.ch](http://www.schillerla.ch)



**Asia**  
**SCHILLER Asia-Pacific / Malaysia**  
 52200 Kuala Lumpur, Malaysia  
 Phone +603 6272 3033  
 Fax +603 6272 2030  
[sales@schiller.com.my](mailto:sales@schiller.com.my)  
[www.schiller-asia.com](http://www.schiller-asia.com)



**Austria**  
**SCHILLER Handelsgesellschaft m.b.H.**  
 A-4040 Linz  
 Phone +43 732 70 99  
 Fax +43 732 757 000  
[sales@schiller.at](mailto:sales@schiller.at)  
[www.schiller.at](http://www.schiller.at)



**China**  
**Alfred Schiller (Beijing) Medical Equipment Co.,Ltd.**  
 100015 Beijing, China  
 Phone +86 010 52007020  
 Fax +86 010 52007020-8016  
[info@schillerchina.com](mailto:info@schillerchina.com)  
[www.schillermedical.cn](http://www.schillermedical.cn)



**Croatia**  
**SCHILLER d.o.o.**  
 10000 Zagreb  
 Phone +385 1 309 66 59  
 Fax +385 1 309 66 60  
[info@schillerzg.hr](mailto:info@schillerzg.hr)  
[www.schiller.hr](http://www.schiller.hr)



**France**  
**SCHILLER Médical**  
 F-67160 Wissembourg  
 Phone +33 3 88 63 36 00  
 Fax +33 3 88 63 36 49  
[info@schiller.fr](mailto:info@schiller.fr)  
[www.schiller-medical.com](http://www.schiller-medical.com)



**France (distribution France)**  
**SCHILLER France S.A.S.**  
 F-77608 Bussy St Georges  
 Phone +33 1 64 66 50 00  
 Fax +33 1 64 66 50 10  
[contact@schillerfrance.fr](mailto:contact@schillerfrance.fr)  
[www.schiller-france.com](http://www.schiller-france.com)



**Germany**  
**SCHILLER Medizintechnik GmbH**  
 D-85622 Feldkirchen b. München  
 Phone +49 89 62 99 81 0  
 Fax +49 89 609 50 90  
[info@schillermed.de](mailto:info@schillermed.de)  
[www.schillermed.de](http://www.schillermed.de)



**Hungary**  
**SCHILLER Diamed Ltd.**  
 H-1141 Budapest  
 Phone +36 1 383 4780 / +36 1 460 9491  
 Fax +36 1 383 4778  
[info@schillerhungary.hu](mailto:info@schillerhungary.hu)  
[www.schillerhungary.hu](http://www.schillerhungary.hu)



**India**  
**SCHILLER Healthcare India Pvt. Ltd.**  
 Mumbai - 400 059, India  
 Phone +91 22 6152 3333 / 2920 9141  
 Fax +91 22 2920 9142  
[sales@schillerindia.com](mailto:sales@schillerindia.com)  
[www.schillerindia.com](http://www.schillerindia.com)



**Poland**  
**SCHILLER Poland Sp. z o.o.**  
 PL-02-729 Warszawa  
 Phone +48 22 843 20 89 / +48 22 647 35 90  
 Fax +48 22 843 20 89  
[schiller@schiller.pl](mailto:schiller@schiller.pl)  
[www.schiller.pl](http://www.schiller.pl)



**Russia & C.I.S.**  
**AO SCHILLER.RU**  
 125040 Moscow, Russia  
 Phone +7 (495) 970 11 33  
 Fax +7 (495) 956 29 10  
[mail@schiller.ru](mailto:mail@schiller.ru)  
[www.schiller.ru](http://www.schiller.ru)



**Serbia**  
**SCHILLER d.o.o.**  
 11010 Beograd  
 Phone +381 11 39 79 508  
 Fax +381 11 39 79 518  
[info@schiller.rs](mailto:info@schiller.rs)  
[www.schiller.rs](http://www.schiller.rs)



**Slovenia**  
**SCHILLER d.o.o.**  
 2310 Slovenska Bistrica  
 Phone +386 2 843 00 56  
 Fax +386 2 843 00 57  
[info@schiller.si](mailto:info@schiller.si)  
[www.schiller.si](http://www.schiller.si)



**Spain**  
**SCHILLER ESPAÑA, S.A.**  
 ES-28232 Las Rozas/Madrid  
 Phone +34 91 713 01 76  
 Fax +34 91 355 79 33  
[schiller@schiller.es](mailto:schiller@schiller.es)  
[www.schiller.es](http://www.schiller.es)



**Switzerland**  
**SCHILLER-Reomed AG**  
 CH-8953 Dietikon  
 Phone +41 44 744 30 00  
 Fax +41 44 740 37 10  
[sales@schiller-reomed.ch](mailto:sales@schiller-reomed.ch)  
[www.schiller-reomed.ch](http://www.schiller-reomed.ch)



**Turkey**  
**SCHILLER TÜRKİYE**  
 Okmeydanı-Sisli - Istanbul  
 Phone +90 212 210 8681 (pbx)  
 Fax +90 212 210 8684  
[info@schiller.com.tr](mailto:info@schiller.com.tr)  
[www.schiller-turkiye.com](http://www.schiller-turkiye.com)



**United Kingdom**  
**SCHILLER UK**  
 Bellshill, ML4 3PR  
 Phone +44 1698 744 505  
 Fax +44 1698 744 474  
[sales@schilleruk.com](mailto:sales@schilleruk.com)  
[www.schilleruk.com](http://www.schilleruk.com)

